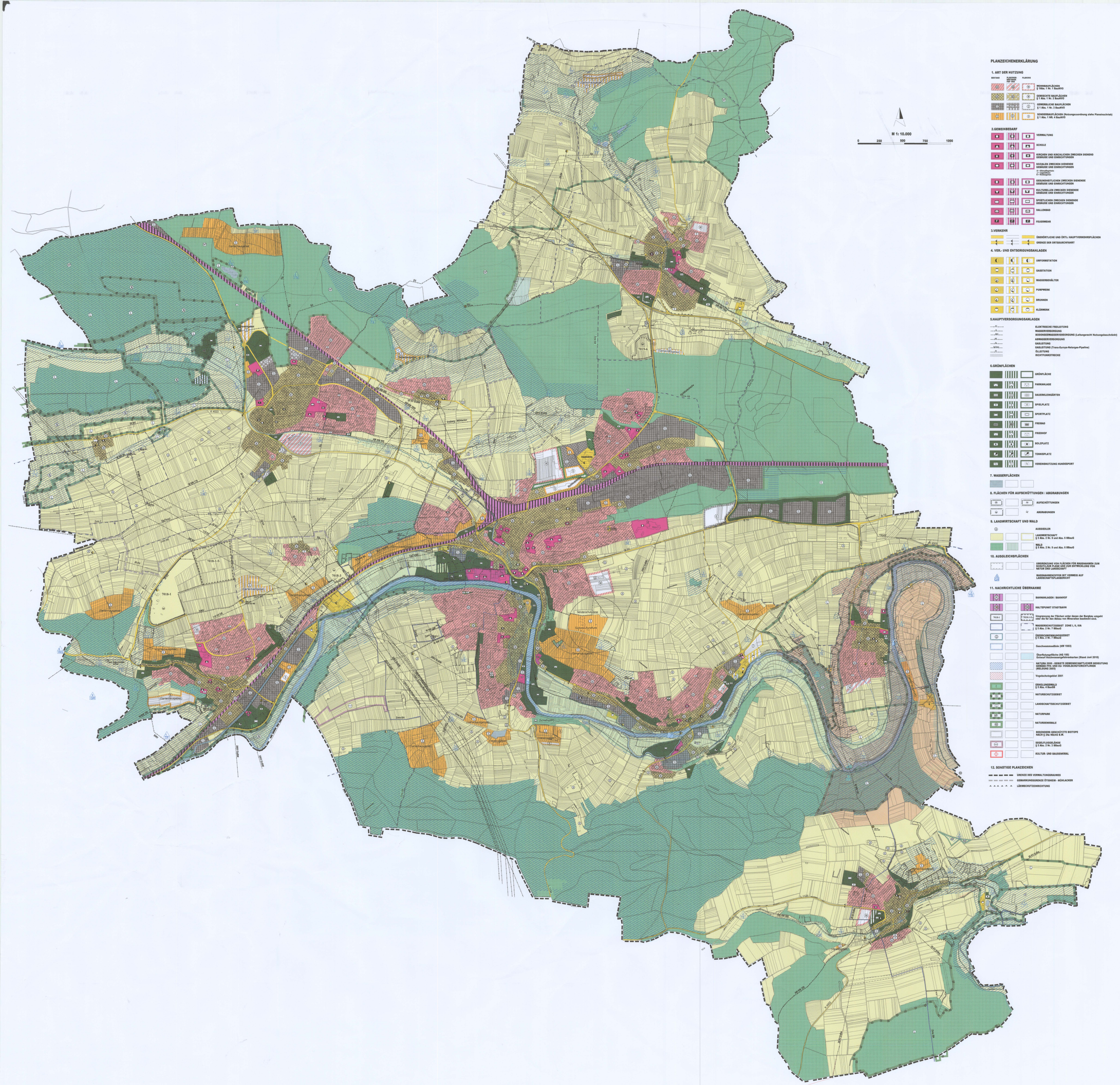
M 1: 10.000
0 250 500 750 1000
Mühlacker
Ötisheim
Enzberg
Lomersheim
Dürrmenz
Mühlacker
Lienzingen
Enzberg
Mühlacker
Dürrmenz
Mühlacker
Lienzingen
Lienzingen
Enzberg
Dürrmenz
Mühlacker
Ötisheim
Ötisheim
Ötisheim